

CATALOGUE

VENTE AUX ENCHERES

LE 16 AVRIL 2026

**HÔTEL DES VENTES DUFRECHE 11 RUE DE L'EGLISE 25000
BESANCON**

Par le ministère de : DUFRECHE SAS - BESANCON



**CRÉDIT
MUNICIPAL**
PUBLIC & SOLIDAIRE

Caisse de Crédit Municipal de Bordeaux, établissement public Administratif de crédit et d'aide sociale régi par les articles L 514-1 et suivants du Code Monétaire et Financier dont le siège social est au 29, rue du Mirail - CS 91225 - 33074 Bordeaux cedex. Tél. : 05.56.333.780 - SIRET : 263 306 367 00016. Mandataire en assurance, inscrit à l'ORIAS : n° 08043988 - www.orias.fr - www.creditmunicipal-bordeaux.fr

LOT N°1



Lot de bijoux accidentés Or 750/1000 15,6 g, Or 585/1000 3,6 g et plaqué Or 2 g

Mise à prix : 1300€

LOT N°2



1 Broche Or 750/1000 ornée d'une pierre rouge 2,60 g H 6,5 cm

Mise à prix : 180€

LOT N°3



2 Paires de Boucles d'oreilles créoles Or 750/1000 2,8 g diamètre 3 cm et 2,5 cm

Mise à prix : 200€

LOT N°4



1 Bracelet rigide Or 750/1000 20,20 g diamètre 6,5 cm (ac)

Mise à prix : 1400€

LOT N°5



1 Sautoir Or 750/1000 maille filigrane 24,40 g L 136 cm

Mise à prix : 1800€

LOT N°6



1 Chaîne Or 750/1000 quelques mailles accidentées 9,50 g L 58 cm

Mise à prix : 700€

LOT N°7



1 Bague Or 750/1000 ornée de pierres accidentée et soudée 6,70 g tdd 68 (ac)

Mise à prix : 450€

LOT N°8



1 Chaîne Or 750/1000 maille anglaise 36,10 g L 45 cm (ac)

Mise à prix : 2700€

LOT N°9

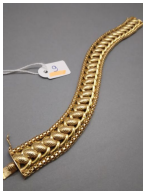

1 Bracelet Or 750/1000 25,40 g L 19,5 cm H 1,5 cm (ac)

Mise à prix : 1800€

LOT N°10



1 Bracelet rigide Or 750/1000 13,70 g diamètre 7 cm (ac)

Mise à prix : 1000€

LOT N°11



1 Bracelet rigide Or 750/1000 8,20 g diamètre 7 cm

Mise à prix : 600€

LOT N°12



Lot de bijoux Or 750/1000 accidentés 4,3 g

Mise à prix : 300€

LOT N°13



1 Anneau Or 750/1000 non gravé 2,00 g tdd 68

Mise à prix : 150€

LOT N°14



1 Pendentif Or 750/1000 5,50 g H 5 cm (ac)

Mise à prix : 400€

LOT N°15

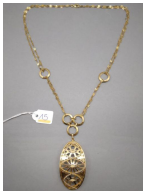

1 Collier Or 750/1000 13,20 g L 45 cm, H pendentif 5 cm (ac)

Mise à prix : 900€

LOT N°16



1 Bague marquise Or rose 750/1000 ornée de 3 diamants centraux de 0.10 ct env. chacun et entourage 16 petits diamants 3,50 g tdd 57

Mise à prix : 300€

LOT N°17



1 Bague Or 750/1000 porte pièce 10 Francs Or 6,80 g tdd 57 (ac)

Mise à prix : 500€

LOT N°18



Lot de bijoux Or 750/1000 accidentés 10,5 g

Mise à prix : 700€

LOT N°19



1 Bracelet Or 585/1000 quelques mailles accidentées 5,70 g L 20 cm (ac)

Mise à prix : 300€

LOT N°20



4 Pièces 20 Francs Or 1850 A, 1851 A x2, 1852 A 25,6 g

Mise à prix : 2200€

LOT N°21



2 Pièces 20 Francs Or 1860 BB, 1898 A 12,90 g

Mise à prix : 1100€

LOT N°22



2 Pièces 20 Francs Or belges 1876, 1877 12,90 g

Mise à prix : 1100€

LOT N°23



4 Pièces 20 Francs Or 1905, 1906, 1911, 1912 25,80 g

Mise à prix : 2200€

LOT N°24



3 Pièces 20 Francs Or 1907 x3 19,30 g

Mise à prix : 1650€

LOT N°25



1 Pièce 5 Roubles Or 1888 6,45 g

Mise à prix : 550€

LOT N°26



1 Pièce 10 Lires Or 1863 3,18 g

Mise à prix : 250€

LOT N°27



1 Bracelet rigide Or 750/1000 13,80 g diamètre 7 cm (ac)

Mise à prix : 1000€

LOT N°28



1 Bracelet rigide Or 750/1000 8,20 g diamètre 7 cm

Mise à prix : 600€

LOT N°29



1 Bague Or 750/1000 ornée de 13 petits diamants et pavage diamants baguettes 4,60 g tdd 57

Mise à prix : 400€

LOT N°30



1 Bague marquise Or 750/1000 pavage diamants 3,90 g tdd 56

Mise à prix : 350€

LOT N°31



1 Chaîne Or 750/1000 maille torsadée 9,80 g L 82 cm (ac)

Mise à prix : 700€

LOT N°32



1 Bague Or 750/1000 ornée de pierres blanches manque 1 9,80 g tdd 54 (ac)

Mise à prix : 700€

LOT N°33



1 Bague Or 750/1000 ajourée de coeurs 8,70 g tdd 58 (ac)

Mise à prix : 600€

LOT N°34



1 Statue Salvador DALI "Vénus de Milo hystérique", édition DAUM 1983. Pate de verre jaune et verte, signée et datée, justifiée 41/300 (éclat et égrenures) dimensions 36x20 cm

Mise à prix : 600€

LOT N°35



1 Bague Or 750/1000 ornée d'une pierre centrale bleue et entourage petits diamants 4,10 g tdd 54 (ac)

Mise à prix : 280€

LOT N°36



1 Alliance américaine Or 750/1000 ornée de pierres bleues et petits diamants 2,50 g tdd 54

Mise à prix : 180€

LOT N°37



1 Bracelet Or 750/1000 avec boules noires 2,20 g L 21 cm

Mise à prix : 150€

LOT N°38



1 Bracelet Or 750/1000 avec boules 2,00 g L 21 cm

Mise à prix : 150€

LOT N°39



Lot de bijoux Or 750/1000 accidentés 5 g

Mise à prix : 350€

LOT N°40



1 Bague Or 750/1000 ornée d'une pierre carrée jaune 3,30 g tdd 50

Mise à prix : 200€

LOT N°41



4 Pièces de 5 Francs Argent et 2 Pièces de 10 Francs Argent 149,20 g

Mise à prix : 150€

LOT N°42



1 Chaîne Or 750/1000 avec Pendentif coeur Or 750/1000 2,5 g L 47 cm

Mise à prix : 170€

LOT N°43



1 Bague Or 750/1000 ornée d'une perle 2,80 g tdd 54

Mise à prix : 150€

LOT N°44



1 Anneau Or 750/1000 non gravé 1,50 g tdd 55

Mise à prix : 100€

LOT N°45



1 Montre Calvin Klein Minimal quartz, Réf K3M22421, bracelet et boîtier acier, diamètre boîtier 35 mm (pile à changer)

Mise à prix : 40€

LOT N°46



1 Montre Domina mécanique, boîtier acier, bracelet cuir vert, diamètre boîtier 35 mm

Mise à prix : 30€

LOT N°47



1 Bague Or 750/1000 ornée de pierres blanches accidentée 2,40 g tdd 54

Mise à prix : 150€

LOT N°48



1 Bague Or 750/1000 ornée de pierres, manque 1 pierre, accidentée 1,90 g tdd 54

Mise à prix : 100€

LOT N°49



1 Collier Or 750/1000 avec pierres 5,2 g L 47 cm (ac)

Mise à prix : 350€

LOT N°50



2 Pièces de 5 Francs Argent et 2 Pièces de 50 Francs Argent 83,90 g

Mise à prix : 90€

LOT N°51



1 Bague Or 750/1000 ornée de pierres rouges et petits diamants 2,70 g tdd 58

Mise à prix : 200€

LOT N°52



1 Anneau Or 750/1000 non gravé 5,10 g tdd 65

Mise à prix : 350€

LOT N°53



1 Collier Or 375/1000 maille palmier 7,00 g L 42 cm

Mise à prix : 300€

LOT N°54



2 Pièces Argent dont 1 avec entourage Argent et chaînette en Argent 62,10 g

Mise à prix : 60€

LOT N°55



1 Pendentif Or 2 750/1000 2 tons orné de 3 petits diamants 0,90 g H 1,5 cm

Mise à prix : 60€

LOT N°56



1 Boucle d'oreille Or 750/1000 2,30 g

Mise à prix : 150€

LOT N°57



Paire de Boucles d'oreilles Or 750/1000 accidentées 1,70 g diamètre 2,5 cm

Mise à prix : 120€

LOT N°58



1 Bracelet Or 750/1000 8,70 g L 19 cm (ac)

Mise à prix : 600€

LOT N°59



Lot de bijoux Or 750/1000 accidentés 4 g

Mise à prix : 280€

LOT N°60



1 Montre TISSOT PR100 chronographe, quartz, Réf P670/770, boîtier et bracelet acier, diamètre boîtier 40 mm, état d'usage, pile à changer, avec boîte et maillons supplémentaires

Mise à prix : 120€

LOT N°61



1 Bracelet Or 750/1000 maille grain de café 6,50 g L 23 cm

Mise à prix : 450€

LOT N°62



1 Chaîne Or 750/1000 maille forçat 6,00 g L 49 cm

Mise à prix : 400€

LOT N°63



1 Chaîne Or 750/1000 maille torsadée 2,80 g L 42 cm

Mise à prix : 200€

LOT N°64



1 Bracelet Or 750/1000 maille torsadée 1,80 g L 26 cm

Mise à prix : 130€

LOT N°65



1 Pendentif Or 750/1000 camée 2,20 g H 2,5 cm

Mise à prix : 150€

LOT N°66



Lot de 3 Pendentifs Or 750/1000 3,6 g

Mise à prix : 250€

LOT N°67



Lot de bijoux Or 750/1000 accidentés 4,4 g

Mise à prix : 300€

LOT N°68



1 Boucle d'oreille Or 585/1000 et pierres 2,20 g

Mise à prix : 120€

LOT N°69



1 Anneau Or 750/1000 gravé à l'intérieur 3,80 g tdd 64 (ac)

Mise à prix : 250€

LOT N°70



1 Collier Or 750/1000 cassé 12,20 g

Mise à prix : 850€

LOT N°71



Paire de Boucles d'oreilles Or 750/1000 avec pierres blanches 6,90 g H 5 cm (ac)

Mise à prix : 480€

LOT N°72



Paire de Boucles d'oreilles Or 750/1000 6,9 g

Mise à prix : 480€

LOT N°73



2 Bracelets Or 750/1000 rigides 20,10 g diamètre 6,5 cm (ac)

Mise à prix : 1400€

LOT N°74



2 Bracelets Or 750/1000 rigides accidentés 19,70 g diamètre 6,5 cm (ac)

Mise à prix : 1400€

LOT N°75



1 Chaîne Or 750/1000 maille gourmette 7,30 g L 56 cm

Mise à prix : 500€

LOT N°76



1 Chaîne Or 750/1000 maille torsadée 0,90 g L 40 cm

Mise à prix : 70€

LOT N°77



Lot de bijoux Or 750/1000 accidentés 6,4 g brut

Mise à prix : 170€

LOT N°78



1 Bracelet Or 750/1000 maille anglaise, quelques mailles accidentées 4,30 g L 18 cm

Mise à prix : 300€

LOT N°79



1 Pendentif croix Or 750/1000 2,7 g H 3,5 cm

Mise à prix : 200€

LOT N°80



2 Paires de Boucles d'oreilles Or 750/1000 accidentées 5,2 g

Mise à prix : 350€

LOT N°81



1 Bague Or 750/1000 ornée d'une pierre bleue et petits diamants 3,20 g tdd 54

Mise à prix : 220€

LOT N°82



1 Bague Or 750/1000 ornée d'une pierre bleue 1,30 g tdd 57

Mise à prix : 90€

LOT N°83



1 Chaîne Or 750/1000 maille trombone avec Pendentif Or 750/1000 3,30 g L 43 cm

Mise à prix : 230€

LOT N°84



1 Chaîne Or 750/1000 9,40 g L 57 cm (ac)

Mise à prix : 650€

LOT N°85



1 Pendentif Croix Or 750/1000 7,30 g H 5 cm

Mise à prix : 500€

LOT N°86



1 Bague Or 750/1000 pavage pierres blanches 5,50 g tdd 56 (ac)

Mise à prix : 400€

LOT N°87



1 Anneau Or 750/1000 non gravé 9,60 g tdd 62

Mise à prix : 700€

LOT N°88



1 Médaille Or 750/1000 gravée au dos 3,20 g diamètre 1,5 cm

Mise à prix : 220€

LOT N°89



Paire de Boucles d'oreilles Or 750/1000 et pierres 3,30 g H 4 cm

Mise à prix : 230€

LOT N°90



Paire de Boucles d'oreilles Or 750/1000 camée 1,70 g H 2 cm

Mise à prix : 100€

LOT N°91



1 Boite à compas début XXème, état d'usage

Mise à prix : 50€

LOT N°92



1 Bague Platine ornée de pierres bleues et 5 diamants 2,8 g tdd 57

Mise à prix : 200€

LOT N°93



1 Montre OMEGA boîtier et bracelet Or 750/1000, remontoir cassé 30,70 g brut

Mise à prix : 1400€

LOT N°94



1 Boucle d'oreille Or 750/1000 accidentée 1,8 g

Mise à prix : 120€

LOT N°95



1 Boucle d'oreille Or 750/1000 accidentée 1,80 g

Mise à prix : 120€

LOT N°96



1 Montre GUESS quartz, boîtier acier orné de pierres blanches, bacelet cuir en état d'usage, pile à changer

Mise à prix : 40€

LOT N°97



1 Montre GUESS quartz, boîtier acier entourage pierres blanches avec manques, bracelet cuir état d'usage, pile à changer

Mise à prix : 40€

LOT N°98



Paire de Boucles d'oreilles Or 750/1000 2 tons 3,90 g

Mise à prix : 280€

LOT N°99



1 Pièce 20 Francs Or 1910 6,45 g

Mise à prix : 550€

LOT N°100



1 Bague solitaire Or gris 750/1000 ornée d'un diamant de 0.50 ct env. 4,00 g tdd 52

Mise à prix : 700€

LOT N°101



1 Anneau Or 750/1000 ornée d'une pierre bleue et deux petits diamants 12,40 g tdd 52

Mise à prix : 900€

LOT N°102



1 Bague Or gris 750/1000 réhaussée d'un diamant de 1.10 ct env. 3,10 g tdd 50

Mise à prix : 1000€

LOT N°103



1 Montre CHANEL quartz, Réf P.G.53771, modèle "mademoiselle", boîtier carré en acier 23 mm, bracelet cuir en état d'usage, boucle déployante, pile à changer

Mise à prix : 500€

LOT N°104



1 Collier Or 750/1000 maille grain de café 71,60 g L 71 cm H 2 cm

Mise à prix : 5000€

LOT N°105



1 Bague Or 750/1000 ornée de pierres de couleurs 7 g tdd 52

Mise à prix : 500€

LOT N°106



1 Alliance américaine Or gris 750/1000 ornée de 20 diamants, coupée 2,30 g

Mise à prix : 200€

LOT N°107



1 Collier de perles double, fermoir Or 750/1000 serti de 8 diamants de 0.10 ct env. chacun 67,46 g brut

Mise à prix : 300€

LOT N°108



1 Bracelet Or 750/1000 semi rigide avec pierres blanches 8,90 g diamètre 6 cm (ac)

Mise à prix : 650€

LOT N°109



1 Bague Or 750/1000 avec pierres, manque 1 pierre 4,50 g tdd 61 (ac)

Mise à prix : 300€

LOT N°110



1 Bague Or 750/1000 têtes de panthère avec pierres blanches et vertes, manque 1 pierre 5,10 g tdd 58 (ac)

Mise à prix : 350€

LOT N°111



1 Collier Or 750/1000 25,70 g L 65 cm

Mise à prix : 1800€

LOT N°112



1 Chevalière Or 750/1000 avec tête de cheval et pierres blanches 22,90 g tdd 65

Mise à prix : 1600€

LOT N°113



1 Bracelet Or 750/1000 3 tons semi rigide accidenté 11,30 g diamètre 5 cm (ac)

Mise à prix : 800€

LOT N°114



1 Carré de soie HERMES "Les Triplés" 90x90 cm, très bon état, avec sa boîte

Mise à prix : 400€

LOT N°115



1 Carré de soie HERMES "Plaza de Toros" 90x90 cm, très bon état avec sa boîte

Mise à prix : 300€

LOT N°116



1 Carré de soie HERMES "Les Maharajas" 90x90 cm, très bon état, avec sa boîte

Mise à prix : 300€

LOT N°117



1 Carré de soie HERMES "L'art d'écrire" 90x90 cm, bon état quelques tâches, avec sa boîte

Mise à prix : 200€

LOT N°118



1 Carré de soie HERMES " Croquis Champs de Courses" 90x90 cm, très bon état, avec sa boîte

Mise à prix : 200€

LOT N°119



1 Carré de soie HERMES "La Musique des Sphères" 41x41 cm, bon état quelques tâches, avec sa boîte

Mise à prix : 150€

LOT N°120



1 Carré de soie HERMES "A vos crayons" 41x41 cm, bon état quelques tâches, avec sa boîte

Mise à prix : 150€

LOT N°121



1 Stylo bille MONTBLANC Bohème Bleu, cartouche à changer, avec étui

Mise à prix : 250€

LOT N°122



1 Stylo bille MONTBLANC Bohème Bleu, cartouche à changer

Mise à prix : 200€

LOT N°123



1 Stylo plume MONTBLANC Meisterstück n°146 à piston, plume en Or 750/1000 et taille M

Mise à prix : 200€

LOT N°124



1 Portemine MONTBLANC Bohème, mine de 0,9 mm, classique doré

Mise à prix : 150€

LOT N°125



Collier Or 875/1000 avec paire de Boucles d'oreilles Or 875/1000 assorties 25,20 g (ac)

Mise à prix : 2000€

LOT N°126



1 Bague Or 875/1000 2,60 g tdd 58

Mise à prix : 200€

LOT N°127



1 Bague solitaire Or gris 750/1000 réhaussée d'un diamant de 0.10 ct env. 2 g tdd 55

Mise à prix : 200€

LOT N°128



1 Collier Or gris 750/1000 avec un petit diamant 2 g L 42 cm

Mise à prix : 150€

LOT N°129



1 Anneau Or gris 585/1000 2,00 g tdd 56

Mise à prix : 120€

LOT N°130



1 Bague Or gris 750/1000 pavage petits diamants 3,90 g tdd 54 (ac)

Mise à prix : 300€

LOT N°131



Lot de bijoux Or 750/1000 accidentés 2,8 g

Mise à prix : 200€

LOT N°132



1 Bracelet Or 750/1000 semi rigide déformé 13,60 g (ac)

Mise à prix : 950€

RÈGLEMENT DES VENTES AUX ENCHÈRES

1 L'OBJET MIS EN VENTE

- Les poids, dimensions, caractéristiques techniques et renseignements divers ne sont donnés qu'à titre indicatif et n'engagent en rien la responsabilité du commissaire-priseur et du Crédit Municipal. Une exposition préalable permettant aux éventuels acquéreurs de se rendre compte par eux-mêmes de l'état des objets et de leurs caractéristiques, il leur appartient de procéder à toutes vérifications à ce moment-là et aucune réclamation ne sera admise une fois l'adjudication prononcée et la vacation de vente terminée.
- Les petits accidents, petites réparations, traitements divers des pierres, ré-entoilage et restaurations des tableaux ne sont pas obligatoirement signalés. L'acquisition d'armes à feu est soumise à la présentation d'un permis de chasse ou d'une licence de tir en cours de validité au nom de l'acheteur.

2 LA VENTE

- La direction de la vente et des enchères est sous l'entière responsabilité du commissaire-priseur qui l'exerce de façon discrétionnaire et dans le respect des usages établis. Il organise les enchères de la manière la plus appropriée dans l'intérêt de la vente.
- En cas d'incident ou de contestation, seul le commissaire-priseur est apte à désigner l'adjudicataire, à reprendre les enchères ou à annuler la vente. Dans le cas où deux personnes ayant porté en même temps deux enchères identiques, revendiquent toutes les deux le bénéfice de l'adjudication, le bien sera immédiatement remis en vente au dernier prix atteint et tout le public pourra à nouveau enchérir. Le commissaire-priseur exerce seul son pouvoir de police de la vente, il peut donc refuser toute enchère ou faire expulser toute personne dont le comportement nuirait au bon déroulement de la vente.
- Les ordres d'achat et enchères par téléphone sont des facilités pour les clients que le commissaire-priseur et le Crédit Municipal se chargent d'exécuter gracieusement, mais qui ne sont pour eux, en aucune façon, une obligation. Leur responsabilité ne pourra être engagée en cas d'échec de liaison téléphonique ou en cas d'erreur ou d'omission, aussi bien pour les enchères par téléphone que pour les ordres d'achat. Tout ordre d'achat doit être accompagné d'un chèque libellé à l'ordre du commissaire-priseur. Toute demande de ligne téléphonique doit être faite par écrit, accompagnée d'un RIB. et doit être reçue au plus tard la veille de la vente. Les enchères par téléphone ne seront admises que pour les lots estimés 300 € au minimum. Tout enchérisseur par téléphone est réputé preneur à cette estimation.

3 PAIEMENT

- La vente se fera expressément au comptant. Les acquéreurs paieront en sus du prix d'adjudication une commission de 15 % augmentée le cas échéant de frais de poinçons par objet (platine = 9 € ; or = 6 € ; argent = 4 €) ou d'honoraires d'expert spécialiste lorsqu'il y est fait recours.
- Tout enchérisseur s'engage à régler personnellement et immédiatement le prix augmenté des frais et commissions. Il est censé agir pour son propre compte, sauf dénonciation préalable de sa qualité de mandataire acceptée par le commissaire-priseur. Il devra présenter une ou deux pièces d'identité sur simple demande.
- En cas de paiement par chèque, le commissaire-priseur se réserve la possibilité de différer la délivrance du lot jusqu'à complet encaissement de celui-ci.
- Les clients non résidents en France, ne pourront prendre livraison de leurs achats qu'après un règlement bancaire par Swift.
- A défaut de paiement par l'adjudicataire dans un délai d'un mois, et après mise en demeure restée infructueuse, le commissaire-priseur sur demande du requérant, pourra procéder à la revente du bien sur folle enchère de l'adjudicataire défaillant, et si le bien est adjudgé à un prix inférieur à celui obtenu la première fois, ce dernier sera poursuivi de plein droit pour paiement de la différence.

4 DÉLIVRANCE DES LOTS ADJUGES

- Une fois l'adjudication prononcée le bien adjudgé est sous l'entière responsabilité de l'acquéreur. Il lui appartient notamment de prendre toutes dispositions pour faire assurer son bien s'il le juge utile.
- La délivrance du lot se fait aussitôt l'adjudication prononcée et le paiement effectué, sauf exception convenue avec le commissaire-priseur lui-même, ou dans les cas d'ordre d'achat ou d'enchère téléphonique.
- Dans tous les cas, il est dans l'intérêt des acquéreurs d'enlever leurs achats dans les plus brefs délais s'ils ne veulent pas s'exposer à des frais de manutention, de gardiennage et de transport dans un lieu de stockage.
- Il appartient à l'acquéreur lorsqu'il prend possession de ses lots de vérifier leur conformité avec ses achats et de procéder au recèlement sur le champ, en présence et sous contrôle de la personne lui délivrant les lots.
- Toutes dispositions ou conventions contraires aux règles relatives au paiement et à la délivrance des biens adjudgés, passées entre un préposé du commissaire-priseur ou du Crédit Municipal, sans l'accord formel du commissaire-priseur, seront passées sous l'entière et exclusive responsabilité de leurs auteurs.